



REGIONE PIEMONTE

PROVINCIA DI ALESSANDRIA

COMUNE DI CASTELLETTO MONFERRATO

PIAZZA ASTORI NR. 1 – CAP. 15040 P.IVA/C.F. 00433950060

TEL.: 0131 233165 – 0131 238272 / FAX: 0131 212098

Settore Tecnico-Manutentivo
Ufficio Lavori Pubblici, Urbanistica ed Edilizia Privata

CATASTO INCENDI BOSCHIVI

Legge n° 353/2000 Art. 10

Doc. 1

AGGIORNAMENTO DELLE AREE PERCORSE DAL FUOCO -ANNUALITÀ 2021-

Castelletto Monferrato, 10.10.2022

UFFICIO TECNICO LAVORI PUBBLICI
IL RESPONSABILE DEL SERVIZIO

Geom. Andrea BUZIO

ELENCHI E CARTOGRAFIE DELLE AREE PERCORSE DAL FUOCO

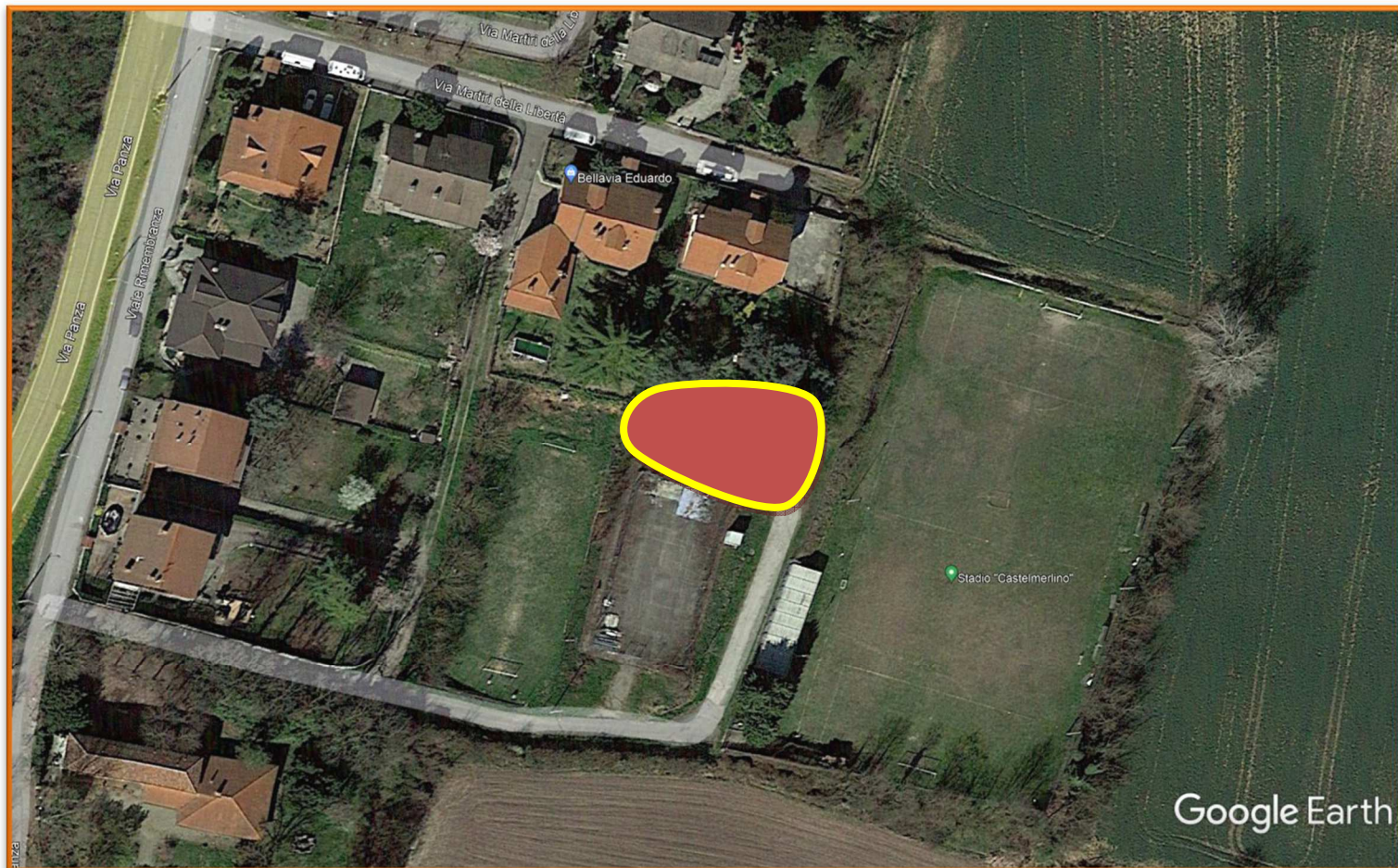

TIPOLOGIA DI VINCOLO DELLE AREE PERCORSE DAL FUOCO

I vincoli, così come previsti dall'art. 10 comma 1 Legge 21 Novembre 2000, n. 353, hanno effetto a partire dalla data dell'incendio; è ammessa la revisione degli elenchi con la cancellazione delle prescrizioni relative ai divieti solo dopo che siano trascorsi i periodi rispettivamente indicati per ciascun divieto.

TIPOLOGIA 1 - Vincolo quindicennale (15 anni): le zone boscate ed i pascoli i cui soprassuoli siano stati percorsi dal fuoco, non possono avere una destinazione diversa da quella preesistente all'incendio per almeno quindici anni. È comunque consentita la costruzione di opere pubbliche necessarie alla salvaguardia della pubblica incolumità e dell'ambiente. In tutti gli atti di compravendita di aree e immobili situati nelle predette zone, stipulati entro quindici anni dagli eventi previsti dal presente comma, deve essere espressamente richiamato il vincolo di cui al primo periodo, pena la nullità dell'atto.

TIPOLOGIA 2 - Vincolo decennale (10 anni): sono vietati per dieci anni, sulle zone boscate ed i pascoli i cui soprassuoli siano stati percorsi dal fuoco, la realizzazione di edifici nonché di strutture e infrastrutture finalizzate ad insediamenti civili ed attività produttive, fatti salvi i casi in cui per detta realizzazione sia stata già rilasciata, in data precedente l'incendio e sulla base degli strumenti urbanistici vigenti a tale data, la relativa autorizzazione o concessione. Sono altresì vietati per dieci anni, limitatamente ai soprassuoli delle zone boscate percorsi dal fuoco, il pascolo e la caccia.

TIPOLOGIA 3 - Vincolo quinquennale (5 anni): sono vietate per cinque anni, sulle zone boscate ed i pascoli i cui soprassuoli siano stati percorsi dal fuoco, le attività di rimboschimento e di ingegneria ambientale sostenute con risorse finanziarie pubbliche, salvo specifica autorizzazione concessa dal Ministro dell'ambiente, per le aree naturali protette statali, o dalla regione competente, negli altri casi, per documentate situazioni di dissesto idrogeologico e nelle situazioni in cui sia urgente un intervento per la tutela di particolari valori ambientali e paesaggistici.

Schede ricognitive delle particelle catastali

-Annualità 2021-

SCHEDA Nr.: 1

ID: 2022 – Rf. 2021/1

| Elenco particelle percorse dal fuoco | | | | |
|--------------------------------------|--------|------------|----------|-----------|
| Catasto | Foglio | Particella | Boschiva | Tipologia |
| Terreni | 21 | 2 | NO | 1 |
| Terreni | 21 | 141 | NO | 2 |
| Terreni | 21 | 142 | NO | 2 |
| Terreni | 21 | 151 | NO | 1 |